



ILUSTRÍSSIMO (A) SENHOR (A) OFICIAL DO CARTÓRIO DE REGISTRO DE PESSOAS JURÍDICAS DA COMARCA DE LEME/SP

GISELE CONSULI ALVAREZ, brasileira, casada, comerciante, portadora do RG/SSP nº 17.765.508, inscrita no CPF/MF sob o nº 074.595.548-71, residente e domiciliada nesta cidade e comarca de Leme, estado de São Paulo, na Rua Carlos Koch, nº 846, vem, por meio deste, requerer a Vossa senhoria o registro da Ata de Eleição da Associação "GACC" – Grupo de Apoio a Criança com Câncer de Leme, cuja Eleição deu-se em assembleia geral, realizada no dia 18 de novembro de 2021.

Termos em que,

Pede deferimento.

Leme, 19 de novembro de 2021

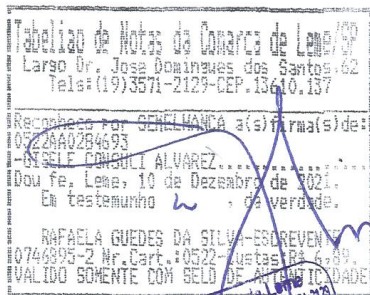

Gisele Consuli Alvarez
Gisele Consuli Alvarez
Diretora Presidente-GACC



EDITAL DE CONVOCAÇÃO

Pelo presente, ficam convocados todos os diretores e membros do GACC-Grupo de Apoio a Criança Com Câncer de Leme, para comparecerem á assembleia extraordinária para a eleição da nova diretoria do GACC, a ser realizada no dia 18 de novembro de 2021 ás 20:00 horas, na sede da entidade, sito a Rua. Dr. Fernando Costa, 1111- Centro- Leme/SP.

Leme, 15 de Outubro de 2021.



Gisele Consuli Alvarez
RG. 17.765.508





ATA DE ELEIÇÃO DA ASSOCIAÇÃO GACC- GRUPO DE APOIO A CRIANÇA COM CÂNCER DE LEME

Ata de Assembleia Geral de Eleição da GACC- Grupo de Apoio a Criança com Câncer de Leme, realizada no dia 18 de novembro de 2021.

Aos 18 dias do mês de novembro do ano de dois mil e vinte e um, às 20:00 horas, na rua Dr. Fernando Costa, nº 1111, Centro, CEP: 13610-160 nesta cidade de Leme, Estado de São Paulo, reuniram-se em Assembleia Geral de Eleição os senhores membros e fundadores da GACC- Grupo de Apoio a Criança com Câncer de Leme. Continua e assumiu a presidência dos trabalhos por aclamação unânime, a Sra. Gisele Consuli Alvarez, brasileira, casada, comerciante, portadora do RG/SPP-SP 17.765.508-2, inscrita no CPF/MF sob o nº 074.595.548-71, residente e domiciliada nesta cidade e comarca de Leme, estado de São Paulo, na Rua Carlos Koch, nº 846, convidando a Sra. Cleusa Lígia Sanches Galeni, portadora do RG/SSP- SP nº 06.614.432, inscrita no CPF/MF nº 600.306.908-20, residente e domiciliada nesta cidade e comarca de Leme, estado de São Paulo, na Rua. Manoel Abade, nº 330, Barra Funda, para secretariar a sessão.

A pedido da Sra. Presidente foi lida a ordem do dia para qual fora convidada a Assembleia Geral e que tem o seguinte teor: **ELEIÇÃO E POSSE DA DIRETORIA E DO CONSELHO FISCAL**. Iniciados os trabalhos. A presidente solicitou que procedesse a leitura do regimento interno de eleição, cujas as cópias já haviam sido distribuídas previamente aos presentes. Finda a leitura, a Sra. Presidente submeteu, a eleição da diretoria e do conselho fiscal. Tendo apenas a chapa se apresentando, preenchidos os pré-requisitos previstos no estatuto e no regimento interno seus membros foram eleitos por aclamação pela Assembleia geral. A seguir a Sra. Presidente deu posse aos eleitos suas funções e atribuições, que se iniciarão em 11 de janeiro de 2022, considerando que a viagem da Diretoria 2019-2021 é até o dia 10 de janeiro de 2022, ficando assim constituídos : **DIRETORIA EXECUTIVA: Diretor Presidente: Gisele Consuli Alvarez**, brasileira, casada, comerciante, portadora do RG/SPP-SP 17.765.508-2, inscrita no CPF/MF sob o nº 074.595.548-71, residente e domiciliada nesta cidade e comarca de Leme, estado de São Paulo, na Rua Carlos Koch, nº 846; **Diretor Vice-Presidente: Cleusa Lígia Sanches Galeni**, portadora do RG/SSP-SP nº 06.614.432, inscrita no CPF/MF nº 600.306.908-20, residente e domiciliada nesta cidade e comarca de Leme, estado de São Paulo, na Rua. Manoel Abade, nº 330; **Diretor Secretário: Antônio Roberto Montan**, brasileiro, casado, comerciante, portador do RG/SSP-SP 15.569.710, inscrito no CPF/MF nº 055.017.268-27, residente e domiciliado nesta cidade e comarca de Leme,



estado de São Paulo, na Rua José Massucato, nº 85; **Diretor Tesoureiro:** Sandra Rodrigues da Silva, brasileira, casada, doméstica, portadora do RG/SPP-PE nº 4.451.216, inscrita no CPF/MF nº 285.184.148-30, residente e domiciliada na cidade de Leme, estado de São Paulo, na Rua Nicola Frugis, nº 123; **Suplentes (1º)** Tatiana Simarelli, brasileira divorciada, comerciante, portadora do RG/SSP-SP nº 34.504.481-2, inscrita no CPF/MF nº 326.608.288-57, residente e domiciliada nesta cidade e comarca de Leme, estado de São Paulo, na Rua Getúlio Vargas, nº 297; **(2º)** Silvia Helena Baldin Consuli, brasileira, casada, aposentada, portadora do RG/SSP-SP nº 13.644.305-9, inscrita no CPF/MF nº 017.233.158-77, residente e domiciliada nesta comarca e cidade de Leme, estado de São Paulo, na Rua. Rafael de Barros, nº 575; **CONSELHO FISCAL: Presidente:** Evandro Consuli, brasileiro, casado, administrador, portador do RG/SSP-SP nº 20.879.728, inscrito no CPF/MF nº 109.974.048-76, residente e domiciliado nesta cidade e comarca de Leme, estado de São Paulo, na Rua. Rafael de Barros, 575; **Membros Efetivos (1º)** Vlami Marcheto, brasileiro, casado, corretor de imóveis, portador do RG/SSP-SP nº 14.576.467, inscrito no CPF/MF nº 047.470.028-39, residente e domiciliado nesta cidade de Leme, estado de São Paulo, na rua Sergio Antônio Antunes, nº 315. **Membros Efetivos (2º)** Antônio Sandro Alvarez, brasileiro, casado, agricultor, portador do RG/SSP-SP nº 13.329.091-8, inscrito no CPF/MF nº 064.582.248-50, residente e domiciliado nesta cidade e comarca de Leme, estado de São Paulo, na rua Carlos Koch, nº 84; **Membros Suplentes (1º)** Silvia Helena Baldin Consuli, brasileira, casada, aposentada, portadora do RG/SSP-SP nº 13.644.305-9, inscrita no CPF/MF nº 017.233.158-77, residente e domiciliada nesta comarca e cidade de Leme, estado de São Paulo, na Rua. Rafael de Barros, nº 575; **(2º)** Tatiana Simarelli, brasileira divorciada, comerciante, portadora do RG/SSP-SP nº 34.504.481-2, inscrita no CPF/MF nº 326.608.288-57, residente e domiciliada nesta cidade e comarca de Leme, estado de São Paulo, na Rua Getúlio Vargas, nº 297 **(3º)** Lisânia Cristina De Carli Azevedo Góis, brasileira, casada, advogada, portadora do RG/SSP-SP nº 23.907.768-4, inscrita no CPF/MF nº 269.667.388-83, residente e domiciliada nesta cidade e comarca de Leme, estado de São Paulo, na Avenida Lídia Zanichelli Simarelli, nº 476;

Ficando livre a palavra, e como ninguém desejasse usa-la, a senhora presidente suspendeu a sessão pelo tempo necessário á lavratura desta ata, o que foi feito em 02 (duas) vias de igual teor e, após reaberta a sessão, a mesma foi lida e aprovada e segue pela presidente da assembleia.

Leme/SP, 18 de novembro de 2021

DIRETOR PRESIDENTE: Gisele Consuli Alvarez

R.G 17.765.508-2

OFICIAL DE REGISTRO DE TÍTULOS E DOCUMENTOS E CÍVIL DE PESSOAS
JURÍDICAS DA COMARCA DE IRMÊ - SP

Protocolado e Microfilmado N°: PJ 005066	Ao Cartório....	122,26
Reg. n° 4911, AV. 16, -SELO: 1203524PJ2E000092991RK22T,	Ao Estado.....	34,74
ATA DE ELEIÇÃO DE NOVA DIRETORIA	Ao IPESP.....	23,78
LEME, 06/01/2022	Reg. Civil.....	6,43
WILLIAM H. DE MATOS DA SILVA	Trib. Justiça...	8,39
ESCREVENTE	Ao Município...	6,10
	Ao Min. Público:	5,86
	Condução/Outros:	0,00
	TOTAL.....	207,56

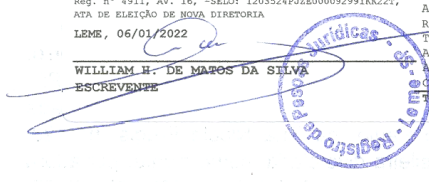



Lista de presença da Assembleia Extraordinária realizada em 18/11/2021

Sandra Rodrigues da Silva Sandra R. da Silva

Cleusa Ligia Sanches Galeni Claleui

Antônio Roberto Montan R. Montan

Tatiana Simarelli Tatiane Simarelli

Silvia Helena Baldin Consuli Silvia Helena Baldin Consuli

Lisânia C De Carli A Góis Lisânia C. de Carli A. Góis

Antônio Sandro Alvarez

Evandro Consuli Consuli

Vlamiir Marcheto

Gisele Consuli Alvarez
Gisele Consuli Alvarez-Presidente
RG. 17.765.508-2

